■ご注文方法のご案内

▶オンラインでご注文できます（ホームページより）

オンラインのショッピング・カート（カゴ）でご注文いただけます。下記、全林協ホームページのトップページより「オンラインショップ全林協」または「出版物ご購入ガイド」をクリックし、ご注文ください。ご希望の書籍が見つかったら、画面上のアイコンをクリックし、カートに入れてご注文ください。カートに入れた商品の削除は自由にできます。折り返しご注文受け取りメールをお送りいたします。

- ホームページ　**ringyou.or.jp**
- オンラインショップ全林協　**ringyou.shop-pro.jp**
- amazonストア　**amazon.co.jp/zenrinkyou**

オンライン▶ショップ全林協

▶書店からもお申し込みできます

amazon▶ストア

▶各都道府県の林業改良普及協会

各都道府県の林業改良普及協会（一部山林協会など）へお申し込みいただくこともできます。

■お問い合わせ・返品・交換について

商品をお届けする際には万全を期しておりますが、万が一汚損・乱丁・落丁などの場合は返品・交換いたしますので下記までご連絡ください。
TEL：03-3500-5030　FAX：03-3500-5039

▶インターネット書店でも購入できます（パンフレット・パネルは除く）

主な例
- honto（丸善ジュンク堂とサイト統合）……**honto.jp**
- 農業書センター……**ruralnet.or.jp/avcenter**
- 楽天ブックス　……**books.rakuten.co.jp**
- セブンネットショッピング ……**7net.omni7.jp**
- ヨドバシドットコム ……**yodobashi.com**

■代金の支払い方法

代金は本が到着後の後払いです（オンラインショップ全林協・一般のインターネット書店を除く）。別途お送りする専用郵便振替用紙でご送金ください。また、銀行振込でもお支払い可能です。

■商品のお届けについて

商品はレターパック、ゆうメール、宅配便等でお届けします。お届けには１週間程度いただいております。

■メールマガジン・フェイスブック

全林協では、新刊情報、好評既刊本のご案内をメールマガジンの形で第３火曜日定期的にみなさまに配信しております。ご希望の方は、下記ホームページでメールマガジン登録をクリックしてお申し込みください。
ringyou.or.jp/mm/index.html（27頁に２次元バーコードあり）
facebook.com/zenrinkyo（３頁に２次元バーコードあり）

お申込み先

全国林業改良普及協会

ご注文FAX　03-3500-5039

zenrinkyou@ringyou.or.jp
TEL.03-3500-5030
〒100-0014　東京都千代田区永田町1-11-30 サウスヒル永田町5F

◆全国一律送料550円／5,000円以上（税込）お買い上げの場合は、１配送先まで送料無料。
◆代金は後払いです（オンラインショップ全林協・一般のインターネット書店を除く）。書籍が到着後、別途お送りする専用郵便振替用紙でご送金ください。また、銀行振込でもお支払い可能です。

▶または各都道府県林業改良普及協会（一部山林協会など）へ
＜都道府県の林業改良普及協会（一部山林協会等含む）一覧＞
ringyou.or.jp/about/organization.html

申込書

法人名	（ご担当者）お名前
お届け先 〒　　—	□公　費　　□私　費
	備　考
TEL　（　　）	
FAX　（　　）	

出　版　物　名	定　価（税込）	数　量	小　計
			円
			円
			円
			円
			円
		合　計	円

森林・林業の本とパンフレット・パネル

全林協の出版案内

2025−2026

パンフレット 林業・木材産業 改善資金のしおり

新刊

※画像は令和6年度版のものです

林業・木材産業の経営を無利子でサポート！改善資金制度

詳細は24頁

令和7年度版 7月発行予定！

A4判 ８頁オールカラー

パンフレット 木育のための 樹（き）と木（き）の話

新刊

森林環境教育や木育関係、森林環境譲与税を活用したイベント等に！

詳細は22頁

山下晃功 著
A4判 ８頁オールカラー
定価：本体250円＋税

パンフレット 保安林のしおり（令和7年版）

新刊

保安林の重要性やしくみを理解しよう！

詳細は24頁

A4判 16頁オールカラー
定価：本体270円＋税

林業改良普及双書 No.208 / No.209 / No.210

新刊

- No.208 花粉発生源対策の施策・研究開発最新情報
- No.209 事例にみる 林業に活かす J-クレジット制度
- No.210 森林環境譲与税 市町村の活用事例vol. 5

詳細は26頁

No.208 全林協 編
ISBN978-4-88138-462-6 新書判 224頁
No.209 全林協 編
ISBN978-4-88138-463-3 新書判 192頁
No.210 全林協 編
ISBN978-4-88138-464-0 新書判 180頁

各定価：本体1,320円＋税

パンフレット 森林整備事業のあらまし 令和7年（2025）度版

新刊

森林整備事業が理解できるパンフレット最新版！

詳細は24頁

林野庁 編集
A4判 24頁オールカラー
定価：本体400円＋税

2025（令和7）年改訂版 フォレストワーカー研修テキスト Vol.1 / Vol.2 / Vol.3

新刊

林業技能者のステップアップに最新の研修体系に準じた改訂版

詳細は20頁

- Vol.1 ISBN978-4-88138-469-5 368頁
- Vol.2 ISBN978-4-88138-470-1 256頁
- Vol.3 ISBN978-4-88138-471-8 288頁

全林協 発行
A4判オールカラー
定価：本体8,000円＋税

森林・林業白書

※画像は令和6年度版のものです

A4判カラー

林野庁 編集

日本の森林・林業を取り巻く動向を解説し、森林・林業施策について報告する令和６年版。特集では、「気候変動に対応した治山対策」をテーマに記述しています。
行政担当者や林業に携わっている方をはじめ、森林・林業に関心のあるすべての方に必携の一冊です。

令和7年版 7月発行予定！

検索はオンラインショップ全林協 ringyou.shop-pro.jp

大人気シリーズ!! 『林業現場人 道具と技』

全国林業改良普及協会 編
A4変型判 カラー（一部モノクロ）
Vol.1～Vol.19共通　定価：本体 各1,800円＋税 ／ Vol.20　定価：本体 2,300円＋税
＊オンデマンド版は、Amazonへの直接注文をお願いします。

全林協 Facebook

Amazonオンデマンド版のみ発売中

Vol. 1 ●チェーンソーのメンテナンス徹底解説

128頁　＊Amazonへの直接注文をお願いします。
林業・木材製造業労働災害防止協会 協力
やっぱり林業はげんばびと！
各地の現場人の技と心を伝えます
【特集】チェーンソーの自己診断、メンテナンスの基本／現場での目立て、ほか

Amazonオンデマンド版のみ発売中

Vol. 2 ●伐倒スタイルの研究 北欧・日本の達人技

128頁　＊Amazonへの直接注文をお願いします。
プロが実践する伐倒技術最前線を公開！
【特集】これが北欧スタイルだ 伐倒と枝払いがセット。安全と効率を追求／北欧流枝払いスタイル 枝払い６ポイントシステム／北欧ツールの優れもの／北欧の研修スタイル安全・効率を普及、ほか

Vol. 3 ●刈払機の徹底活用術

ISBN978-4-88138-436-7　128頁
プロが実践する刈払い作業、
安全のポイント、刈刃の目立て術を公開！
【特集】刈払機作業の現場〈土谷流〉小型エンジンと大径刃で、楽に仕事をこなす、〈土居流〉コンスタントに仕事をこなすチームの技、ほか

Amazonオンデマンド版のみ発売中

Vol. 4 ●正確な伐倒を極める

120頁　＊Amazonへの直接注文をお願いします。
プロが実践する正確な伐倒の技、工夫、安全対策を初公開!!!
【特集】狙った方向へピタリー見きわめと確認、確実な伐倒方向 西間健さん、福本雅文さんの伐倒技術に学ぶ、正確な受け口の作り方アドバイス、ほか

Amazonオンデマンド版のみ発売中

Vol. 5 ●特殊伐採という仕事

120頁　＊Amazonへの直接注文をお願いします。
プロが実践する特殊伐採の技術や
安全対策、チームワークを公開!!
【特集】個別注文に応える技術ー師弟のチームワークで高める技術力、２人でこなす屋敷林の現場は年間150件、ほか

Vol. 6 ●徹底図解 搬出間伐の仕事

ISBN978-4-88138-273-8　128頁
システムから材と人・機械の動き、技術や
工夫まで、パノラマやイラストで徹底図解！
【特集】２人チームで道づくりから搬出まで（カネキ木材）／大型架線システムを駆使し、１人1800㎥／年を生産（とされいほく）／一人一台小型重機を駆使し、コンパクトな搬出（藤原造林）、ほか

Vol. 7 ●ズバリ架線が分かる 現場技術大図解

ISBN978-4-88138-278-3　116頁
プロが実践する架線の技術、醍醐味を公開！
【特集】大規模システム Ｈ型架線 1000m超の主索間を余さず集材（とされいほく 高知県）／張り替えを繰り返し機動力アップ 列状間伐にピッタリの索張り法（北信木材生産センター 長野県）、ほか

Vol. 8 ●パノラマ図解 重機の現場テクニック

ISBN978-4-88138-291-2　116頁
重機の役割、機能が分かる！搬出現場を公開！
【特集】葉枯らし乾燥材を造材・出荷（泉林業 熊本県）／４人で7台の重機を動かす搬出間伐の現場（向井林業 岡山県）／カラマツ・広葉樹の小規模皆伐・造材（西間林業 岩手県）、ほか

Vol. 9 ●広葉樹の伐倒を極める

ISBN978-4-88138-295-0　116頁
広葉樹だからこその伐倒技術、
達人による、その極意を紹介！
【特集】こうすれば裂けない！ 広葉樹の伐り方・ツボ公開（星 隆市さん 新潟県）／タイプ別伐倒図解 芯抜け・裂け上がりを防ぐ伐倒技術（久保米雄さん 青森県）、ほか

Vol. 10 ●大公開 これが特殊伐採の技術だ

ISBN978-4-88138-452-7　116頁
登る、伐る、降ろす、作業デザイン、そして安全。
特殊伐採の技術を写真図解！
【特集】タイプ別伐倒図解　枝降ろし、幹降ろしの技術、道具図鑑（アーバンフォレストリー　長野県）／木の重心を見極めて吊り切り（和氣邁さん 栃木県）、ほか

Vol. 11 ●稼ぐ造材・採材の研究

ISBN978-4-88138-312-4　120頁
ニーズを知り、顧客が喜ぶ商品（丸太）をつくる!!
採材・造材でここまで材価が上がる。
【特集】製材用丸太・ニーズに合わせて規格を細分化、合板用丸太・合板原木として使えない木／丸太の見方木口の見方、ほか

Amazonオンデマンド版のみ発売中

Vol. 12 ●私の安全流儀　自分の命は、自分で守る

124頁　＊Amazonへの直接注文をお願いします。
「安全はすべてに優先する」
プロ22人の思いと実践がここに！
【特集】泉 忠義さんと現場人22人の実践ー私の経験したケガ／私の安全流儀／私が信頼する道具　児玉光さん／前田智広さん／西間 健さん、ほか

Amazonオンデマンド版のみ発売中

Vol. 13 ●材を引っ張る技術いろいろ

120頁　＊Amazonへの直接注文をお願いします。
マルチスキッダ、自走式搬器、林内作業車、
簡易架線、馬搬…。技術タイプ別大公開！
【特集】タワーヤーダとウッドライナーのコンビ／マルチスキッダで材を牽引／自走式搬器で牽引／ハイリード式〈タワーヤーダ〉、ほか

Vol. 14 ●搬出間伐の段取り術

ISBN978-4-88138-336-0　120頁
「段取り八分の仕事二分」。
搬出間伐現場の規模や特色、
人員などに合わせた段取り例を大公開！
【特集】進捗の「見える化」で段取りの効率化（田中林業）／フォワーダの特性を活かす段取り（三八地方森林組合）、ほか

Vol. 15 ●難しい木の伐倒方法

ISBN978-4-88138-340-7　120頁
V形カット、追いヅル伐り、クサビを使う技…。
難度の高い「伐倒方法」を徹底紹介！
【特集】風雪害木に有効な「Ｖ形カット」の基本と応用／急斜面のウロ（空洞）のある広葉樹「追いヅル伐り」／クサビで偏心木を横に倒す、ほか

Vol. 16 ●安全・正確の追求 ー欧州型チェーンソーの伐木教育法

ISBN978-4-88138-347-6　120頁
WLCトッププロも学ぶ
究極の安全・正確な習得方法とは
【特集】WLCトッププロに学ぶ　究極の安全・正確さを生むチェーンソー教育法／WLCトップ選手の戦い方、技術の磨き方、ほか

Vol. 17 ●皆伐の進化形を探る

ISBN978-4-88138-351-3　124頁
進化する皆伐施業とは！
技術、経営、販売から社会的責任の視点まで
【特集】皆伐を経営するー技術、経営、販売、社会的責任の視点／伐採搬出ガイドラインに沿った実際の現場、ほか

Vol. 18 ●北欧に学ぶ 重機オペレータのテクニックと安全確保術

ISBN978-4-88138-358-2　128頁
北欧の林業から学ぶ！
安全確保・チームワーク・テクニック
【特集】オペレータは商品づくりの最前線とサプライチェーン情報発信を担う／ドライビングテクニックの基礎／ハーベスタ・フォワーダ伐出作業、ほか

Vol. 19 ●写真図解 リギングの科学と実践

ISBN978-4-88138-366-7　124頁
ISAテキストから、アーボリストの現場、
技術や道具を写真図解で紹介
【特集】リギング技術を現場に見るISA世界基準の紹介事前調査、スピードライン、ヒンジカットほか／樹上80mの世界　ジャイアントセコイアの森の間伐　ジョン・ギャスライトさんインタビュー、ほか

Vol. 20 ●プロの実践 ノウハウ大公開！ チェーンソーのセルフメンテナンス

ISBN978-4-88138-400-8　132頁オールカラー
オールカラーでついに出た！
プロの実践メンテを写真で大公開。
【特集】チェーンソーが動く仕組み／エンジン周りのクリーニング法／スパークプラグ交換の基本／クラッチ周りとガイドバーの点検・整備／燃料の取り扱い術／ソーチェーンの目立ての基本／バッテリーチェーンソーの点検・整備・充電／取扱説明書にはないメンテナンスいろいろ／ガイドバーの違い／チェーンオイル・エンジンオイルの選び方

ISA公認テキスト アーボリスト®必携 リギングの科学と実践

ISBN978-4-88138-361-2
ISA International Society of Arboriculture/
ピーター・ドンゼリ/シャロン・リリー 著
アーボリスト®トレーニング研究所 訳
安全にリギングを行うために基礎技術および事故防止のための一番良い方法をまとめました。器材の選択と使用、結び、枝下ろしの基本的な方法から、上級テクニックまで紹介しています。

●この本で学べる主な技術
リギング器材の安全率と限界使用荷重／リギングノット／バットタイ、チップタイ／バランシング／リディレクトリギング、ほか
B5判 184頁 定価：本体5,000円＋税

ISA公認 アーボリスト®基本テキスト クライミング、リギング、樹木管理技術

ISBN978-4-88138-376-6
ISA International Society of Arboriculture/
シャロン・リリー 著
アーボリスト®トレーニング研究所 訳
アーボリストの手引き書として世界中で読まれている「Tree Climbers' Guide, 3rd Edition」の日本語翻訳版。
樹木生態学の基礎、ロープと結び、剪定、クライミング、リギング、伐倒・造材、基本技術、原則を分かりやすいイラストで解説しています。

●主な項目
樹木の健康と科学／安全管理／ロープとノット／クライミング／剪定／リギング／樹木の伐倒、造材／ケーブリング、ほか
A4判 オールカラー 196頁 定価：本体8,000円＋税

Amazon電子書籍Kindle版も発売中

小田桐師範が語る チェーンソー伐木の極意

ISBN978-4-88138-286-8
小田桐久一郎 著　聞き手 杉山 要

著者（林材業安全技能師範）が、指導のエッセンス、チェーンソー上達のコツ、安全で効率的な伐木造材チェーンソーワークの技、伐木造材の技術の磨き方、実践的な安全対策、安全作業等について伝えています。教え子との技術交流も紹介。

●主な項目

上達のコツ―こうすればあなたもプロに…、施業理論と技術の関係、「見える」と「読める」の違い／ツボ解説 伐木造材 チェーンソーの技…デプスゲージの調整、燃料、難しい木の伐倒方法、ほか

A5判 208頁 定価：本体1,900円＋税

＊電子書籍は、Amazonへの直接注文をお願いします。

梶谷哲也の達人探訪記

ISBN978-4-88138-311-7
梶谷哲也 著

すごい人がいる！ 奈良県黒滝村森林組合で働く梶谷哲也が、現場人の目線で伐倒名人、特殊伐採人、チェーンソーメンテナンス達人、林業家、研ぎ名人たちのワザ、ノウハウ、道具使いのツボを徹底的に取材し紹介。

●主な項目

正確な伐倒を極める伐倒名人・福本雅文さん／吉野林業の神髄「徹底的な工夫」にこだわる林業家・吉村健次郎さん／特殊伐採技術を追求する起業チーム・アーバンフォレストリー／チェーンソーアートと林業、両立の達人―ストイックな姿勢と精神力・児玉光さん／機械メンテナンス情報のブログ発信者・笹野一規さん、ほか

A5判 192頁カラー（一部モノクロ） 定価：本体1,900円＋税

ゼロからわかる チェーンソーカービング

ISBN978-4-88138-217-2
全国林業改良普及協会 編

これから始める人のために…必要な道具、安全対策、全国の仲間たち、活動場所、心構えなど、初歩的な内容から詳しく丁寧に紹介。あこがれの名人が大集合…国内外で活躍するカービングの達人たちが登場し、その魅力と哲学を語ります。

●主な項目

これがチェーンソーカービングだ！／カービングの精神／僕らを虜にしたカービング／女性から見たカービング／カービングをステップアップ／カービングの材料を知る／チェーンソーを知る、ほか

A5判 ハードカバー 224頁カラー（一部モノクロ）
定価：本体1,900円＋税

「なぜ？」が学べる実践ガイド 納得して上達！ 伐木造材術

ISBN978-4-88138-279-0
ジェフ・ジェプソン 著
ブライアン・コットワイカ イラスト
ジョン・ギャスライト、川尻 秀樹 訳

なぜその方法か？ 200点以上の図を用い、準備、手順を踏んだ伐木、難しい木の伐倒、枝払い・玉切り、薪の扱い方などを段階的に説明しています。

●主な項目

作業の準備…トレーニングと経験、健康と体調、作業の危険性、チェーンソーの安全性／木を伐り倒す…基本的な伐倒手順、ステップ１.伐倒対象木と伐倒現場の調査、ステップ２.伐倒対象木と伐採現場の下準備、ステップ３.伐倒の実行と退避／難しい木を伐る…伐倒補助具：クサビ、フェリングレバー、押し棒、牽引ロープ、ほか

A5判 232頁 定価：本体2,200円＋税

2023年版 ロープ高所作業（樹上作業）特別教育テキスト

ISBN978-4-88138-451-0
アーボリスト® トレーニング研究所 著

樹上でロープ高所作業に従事する方のための特別教育テキストです。墜落・転落災害防止、安全意識向上のために、作業やロープの知識等、写真図解で平明に紹介しています。今回の改訂では、各項目の内容を全面的に見直した上で、最新の情報に更新しました。

●主な項目

１章　樹上におけるロープ高所作業に関する知識／２章　メインロープ等に関する知識／３章　労働災害の防止に関する知識／４章　関係法令―労働安全衛生法（抄）、労働安全衛生規則（抄）、安全衛生特別教育規程（抄）、関係通達（抄）／５章　災害事例

A4判 124頁オールカラー 定価：本体3,000円＋税

Amazon電子書籍Kindle版　Amazonオンデマンド版

空師（そらし）・和氣（わけ） 邁（すぐる）が語る 特殊伐採の技と心

和氣 邁 著　聞き手・杉山 要

放置すれば人命や貴重な国宝に危険が及ぶような、境内や並木の巨大な枯損木を「吊し伐り」「宙伐り」という技術で伐出するのが著者の和氣邁さん。日光東照宮をはじめとした全国の名だたる神社仏閣から、次々に声がかかります。空師（特殊伐採を行う現場人）として卓越した技術で信頼を集めている著者が、仕事への姿勢、考え方、技術、事業経営のあり方などを語ります。

●主な項目

第１章　特殊伐採の仕事―日光東照宮、伊勢神宮／第２章　私の特殊伐採技術いろいろ／第３章　どのように技術を磨いてきたか―私の林業人生／第４章　探求心と創造工夫／第５章　仕事にまい進した日々―私の林業今昔物語／第６章 プロとしての体の整え方―「極まり無し」を貫くために／第７章 私が得た仕事の極意

＊Amazonへの直接注文をお願いします。

Amazon電子書籍Kindle版も発売中

狙いどおりに伐倒するために 伐木のメカニズム

ISBN978-4-88138-392-6
上村 巧 著

明治時代～現在に至る伐倒技術の変遷を読み解き、「受け口・追い口・ツル」の規定寸法の妥当性を試験・解析。鋸断に失敗すると、どこにどんな力が加わり、どんな現象を招くのか。伐木の力学的な原理を丁寧に解説。安全で正確な伐倒を行うための「よりどころ」となる１冊です。

●本書で学べる主な内容

国内の伐倒技術の変遷とその理由／海外の受け口の形の意味／ツルに加わる力と役割／受け口角度の意味／受け口の深さ―ツルとの関係／追い口の高さ―裂けとの関係／ツルの幅―裂けとの関係／受け口の会合線が一直線にならないとどうなるか、ほか

A5判 192頁 口絵／カラー（一部モノクロ） 定価：本体2,500円＋税

＊電子書籍は、Amazonへの直接注文をお願いします。

写真図解でわかる チェーンソーの使い方

※日本図書館協会選定図書

ISBN978-4-88138-405-3
石垣正喜 著

「写真図解チェーンソーワーク入門」を全面改訂したのが本書です。
著者が各地で行ってきた指導や研修から、チェーンソーの使い方を入門者向けにまとめました。オールカラーの写真図解で、安全に安心してチェーンソーが使えるよう、正しい知識と使用方法をわかりやすく紹介しています。

●主な項目

①チェーンソーを知ろう…各部名称、エンジンの作動、ソーチェーンの構造、チェーンソーワークに適した服装・装備／②チェーンソーの扱い方…ソーチェーンの取り付け方、チェーンオイルと燃料の入れ方、始業時の点検、メンテナンスの方法、目立ての基本／③チェーンソーワークの基本…基礎トレーニングの考え方、姿勢と操作の問題点、持ち方、横に置いた丸太を切る、立っている丸太を横挽きする、危険なポイント、ほか

B5判 88頁オールカラー 定価：本体2,000円＋税

Amazon電子書籍Kindle版も発売中

刈払機安全作業ガイド ―基本と実践―

ISBN978-4-88138-466-4
石垣正喜 著

プロからアマチュアレベルまで、多くの人を指導してきた著者の経験から、刈払機の安全作業につながるポイントを作業者の視点でまとめました。刈払機の構造、メンテナンス、刈刃の目立て、操作フォーム、身体機能にまで踏み込んだ作業方法、危険回避の防御訓練方法などを紹介。実践学習に役立ち、技術・技能習得テキストに最適です。

●主な項目

刈払機の登場―代表的な刈払機の形態／刈払機の構造と刃物の種類／操作フォームと機種の特性・リスク・安全距離／刈払機使用の実際、ほか

A4判 96頁 定価：本体2,000円＋税

＊電子書籍は、Amazonへの直接注文をお願いします。

改訂版 伐木造材とチェーンソーワーク

ISBN978-4-88138-406-0
石垣正喜・米津 要 共著

前著に大幅に加筆しました！
「安全な伐木作業とは、作業者が、対象木を作業開始から終了まで、十分なコントロール下に置くこと」（著者より）。安全を重視した技術・技能・判断力の養い方、身につけ方を学べる総合的な実践書。テキストにも最適です。

●主な項目

１章 チェーンソー／２章 ソーチェーンの目立て…目立てのポイント・克服（対策）／３章　伐木の訓練…基本姿勢、チェーンソー操作の上達法／４章　伐木造材…安全な伐木作業とは？、伐倒方法（追い口切り、追いツル切り、突っ込み切り）／５章　伐倒の補助器具…フェリングレバー、ロープ／６章 伐倒の指導／資料編、ほか

A4判 224頁一部カラー 定価：本体3,000円＋税

生産性倍増をめざす林業機械実践ガイド ―世界水準のオペレータになるための22の法則

ペル・エリック・ペルソン 著　酒井秀夫・吉田美佳 解説　本多孝法 訳

上巻

ISBN978-4-88138-379-7
B5判 352頁 オールカラー
定価：本体4,000円＋税

下巻

ISBN978-4-88138-380-3
B5判 352頁 オールカラー
定価：本体4,000円＋税

オペレータとしての心得から機械のメンテナンス、伐採実務、木質バイオマスの取り扱いまでを上・下巻でまとめた待望の翻訳書。ベテランのオペレータの学びなおし、林業経営を安定・拡大させたい林業経営者、林業就業を志す学生や就業者、バイオマス事業者など必携の一冊。

●主な項目

上巻…解説1　スウェーデンの持続的森林経営の理念と目標…酒井秀夫／第1章 作業安全の基本／第2章 安全衛生―作業環境の改善、ほか
下巻…第14章 ハーベスタによる伐採／第15章 フォワーダによる集材／第16章　土場作業／第20章　木質バイオマスとしての林地残材（枝葉・梢端）、ほか

改訂版Ver.3.22対応

業務で使う QGIS Ver.3　完全使いこなしガイド

ISBN978-4-88138-438-1
喜多耕一 著

最新バージョン3.22に対応した待望の改訂版。わかりやすい図解と簡潔な説明ですぐに操作を習得できます。

★林務行政、林業経営に活かせる応用事例が豊富。

★便利なデータ処理、地図化、ファイル作成がすぐに。

★「説明してほしい」を項目別に丁寧に解説。

★森林経営管理制度の支援ツールとしても最適。

スマホアプリと連携して活用できる!
「ここを説明してほしい」を項目別に丁寧に解説。
超速! QGIS らくらくマスター

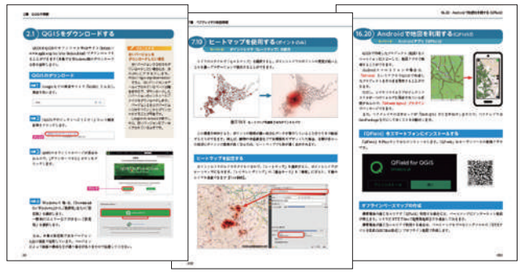

●主な項目

GISについて／QGISのインストール／QGISソフトの基本的な操作方法／ファイル保存／地図データなどの入手・準備／ファイルの作成・変換／座標参照系の説明／レイヤの基本操作／属性データの整理／地図の製作・表示／地図の印刷／さまざまな機能をつかった応用事例／長さ、面積を測定・計算する／紙地図をQGISで使う／さまざまな場面での応用活用、ほか

B5判 696頁 オールカラー 定価:本体6,800円＋税

いざ実践! 森林境界明確化 問題のとらえ方と解決の仕方

ISBN978-4-88138-272-1
竹島喜芳 著

森林境界明確化の解決方法となる戦略や戦術、ハウツーを提供します。実践的な解決に向けて「発想を柔軟に」するための「人や問題との対峙の仕方」を具体的に解説。キーパーソンや人材確保、境界確認活動に必須のツール、準備の方法、立会、測量から情報管理のノウハウまで、森林管理、森林経営を担う担当者に役立つ実践ノウハウが満載です。

●主な項目

私の「戦略と戦術」のクライアント／森林境界明確化、動き出す前に攻め方を考える／攻め方を決めたら、事業の全貌を見渡す／事業遂行のファーストステップ　事前準備「人材確保」／事前準備「人員確保以降」／戦略を組み立てるツール／事業遂行のセカンドステップ 立会／事業遂行のサードステップ 測量／事業遂行のファイナルステップ 情報管理／森林境界明確化加速化のポイント、ほか

A5判 ハードカバー 176頁 定価:本体2,200円＋税

Amazon電子書籍Kindle版のみ発売中

DVD付き フリーソフトでここまで出来る 実務で使う林業GIS

ISBN978-4-88138-307-0
竹島 喜芳 著

QGIS、Google　Earth、GPSを使い、あらゆる場面での応用力が身につきます。My森林簿づくり、森林在庫把握、森林経営計画、森林施業プラン作成、路網計画図作成、測量データのGIS化などの複雑な操作をよりわかりやすく、使い手の身になって解説。森林情報データ、操作動画等収録DVD付き。

●主な項目

【準備編】GISの学び方／学びのための環境整備　【入門編】GIS入門GISを知る…起動と終了、地図を表示する　その１（ベクタ地図）、地図と属性の相互参照　【基本編】GISの基本　その１GIS必須の知識・技術を身につける…GPSをともかく使う、Google Earthを利用する／GISの基本 その２GISマスターへ道、最大の関所…GPS・Google Earth・QGISとのデータのやり取り、ほか

＊電子書籍は、Amazonへの直接注文をお願いします。

林業GPS 徹底活用術

ISBN978-4-88138-226-4
全国林業改良普及協会 編
B5判 160頁カラー
定価:本体2,000円＋税

続・林業GPS 徹底活用術 応用編

ISBN978-4-88138-250-9
全国林業改良普及協会 編
B5判 144頁カラー
定価:本体2,000円＋税

現場へのナビゲーション、デジカメ写真整理、モニタリング調査など、実践者の試行錯誤から生まれたさまざまな工夫・アイデアをまとめました。また、ハンディGPSの特性、どのような使い方に向いているか、正しい使い方、しくみについても分かりやすく紹介しています。応用編では、各著者が、現場へのナビゲーションから作業路計画・管理、収穫調査、施業計画資料、お悩み解決策まで幅広く紹介。

●主な項目

林業GPS…ハンディGPSの正しい使い方〈竹島喜芳／岐阜県立森林文化アカデミー準教授〉／GPSの林業への活用法　ハンディGPSを用いた森林情報の管理〈吉田正木／吉田本家山林部〉、育林作業の出来高管理にGPSを活用〈杉山要〉、ほか

応用編　…GPSを現場で活用する－契約地のデータを蓄積／GPSで資料をつくる－各種GISデータを出先事務所に配布／GPS活用で悩みが出てきた方のために、ほか

ツーリズム、セラピー、森林療法、樹林気功の本

魅力ある森林景観づくりガイド ツーリズム、森林セラピー®、環境教育のために

ISBN978-4-88138-181-6
奥 敬一・香川隆英・田中伸彦 編著

より魅力的な森林景観をつくるため、また景観づくりをツーリズム、森林セラピー、環境教育など広い分野へ応用するため、その考え方、手法、事例をまとめた一冊。森林景観を理解するためのキーワードの解説、スケールや森林空間の特性に応じた計画の考え方を紹介する解説、近年注目を集めている分野を中心とした「事例」紹介の三部構成。

●主な項目

序　森林景観をつくるには／スケールに応じたデザイン／地域特性を生かしたデザイン／里山保全、地域・景観づくり／教育活動と森林景観／森林セラピー／森林景観づくり事業の実践

A5判 275頁 定価:本体3,200円＋税

森林療法あらかると

ISBN978-4-88138-208-0
上原 巌 監修　NPO法人 日本森林療法協会 編

実践から生まれた多彩"レシピ"です!
森林療法実践の広がり、可能性がここに。ホリスティック医学、健康、保養、アート、音楽、教育…全国各地で森林療法にかかわるさまざまな団体の組織化、森林療法活動実践が続いています。こうした各地の取り組みからプログラム内容、運営手法、フィールド情報など実践のエッセンスを本書で紹介していきます。

●主な項目

序　森林療法の概要と現況／第１章　健康増進、予防医療分野での取り組み／第２章　スピリチュアリティと森林療法／第３章　地域での取り組み／第４章　福祉、療育分野での取り組み／第５章　アートと森林療法／第６章　伝統が引き継がれるドイツの森林療法／附編

四六判 ハードカバー 296頁 定価:本体2,200円＋税

森林療法のてびき 地域でつくる実践マニュアル

ISBN978-4-88138-188-5
上原 巌 著

心とからだ、いきいき生活はじめませんか。地域みんなの森林療法活動づくりの手引き書です。プログラム、計画・運営からフィールドまでが早わかりの１冊。

●主な項目

概論　「森林療法（Forest Therapy）」とは何でしょう?／森林療法の活用フィールド フィールドいろいろ／休養効果の高い森林環境／森林療法を行う場所／森林療法の実施にあたっての準備／森林療法に必要なもの／基本的な心構え、留意点／スタッフの役割／活動主体による森林療法の運営／森林療法の計画作り、ほか

B6判 160頁カラー 定価:本体1,900円＋税

Amazonオンデマンド版のみ発売中

ジョン・レノンが愛した森 夏目漱石が癒された森 著名人の森林保養

上原 巌 著

ビートルズ解散後、度々軽井沢に家族で滞在していたジョン・レノンを魅了した風景とは何か。英国滞在中にうつ症状に悩まされていた夏目漱石は、なぜロンドンではなく、遠くスコットランドの高原へ"疎開"したのか。現地を訪ね、上原先生がその謎を解き明かしていきます。堀辰雄、神谷美恵子、ベートーベン、ワーズワースから坂本龍馬まで、森林療法研究の第一人者・上原先生ならではの視点で、現地を旅したくなる美しい写真と文章が楽しい本です。

●主な項目

第１章 夏目漱石とスコットランド／第２章 ジョン・レノンと軽井沢／第３章 堀辰雄と軽井沢／第４章 神谷美恵子と軽井沢／第５章 津村信夫と戸隠・善光寺平／第６章 ベートーベンとバーデン／第７章　A．A．ミルンとアッシュダウン・フォレスト／第８章 ワーズワースと湖水地方、ほか

＊Amazonへの直接注文をお願いします。

実践! 上原巌が行く 森林療法最前線

ISBN978-4-88138-222-6
上原 巌 著

森林療法の実践、ワークショップなどから得られた実践手法、知見、技術、ノウハウ、アドバイスをまとめ、森林療法実践者側に提供します。理論的研究を基にした情報提供ではなく、あくまで実践から得られた知見を重視する本です。具体的な手順、マネジメント、技術などに加え、実践から浮かび上がってきた課題も整理。月刊「現代林業」連載の「森林療法最前線」を再構成、加筆して書籍化。

●主な項目

―現在までの森林療法の概要―／日本における新たな保養地の萌芽〈長野県信濃町の事例〉／医療分野における森林療法〈心の治療の試み〉／高齢者の健康づくりと森林療法／働く人を対象とした森林療法／森林療法とアートとの融合／地域の山林の再生と森林療法との融合、ほか

四六判 ハードカバー 352頁一部カラー 定価:本体2,000円＋税

「森と水」の関係を解き明かす 現場からのメッセージ

ISBN978-4-88138-238-7
蔵治光一郎 著

森と水と人との関係の歴史、今何がどこまで解明されているかを整理しました。さまざまな森の機能、環境サービスを私たちがどう評価し、それを高めていくのか。「森と水と人の関係」を再構築しようと奮闘しているさまざまな取り組みを現地レポートを交えて紹介しています。

●主な項目

[森と水をめぐる知見の整理]…森林と水害、森林と水資源、森林と水質、森林の環境サービス取引／[科学的な解明・検証をする仕組み]…人々の認識と科学者の認識のギャップ－科学的に完全に把握できるのか－、管理の意思決定方法－完全には把握できないものの管理／[科学的な解明に向けた情報を集める仕組み－地域型の情報管理を目指して]…－地域内シンクタンクの可能性、ほか

四六判 ハードカバー 232頁 定価:本体2,200円＋税

鋸谷式間伐 実践編 なるほどQ＆A
森林の健全度を高めよう

ISBN978-4-88138-243-1
鋸谷 茂 編著

読者の疑問、現場からの質問にズバリ答えたQ＆A方式。間伐手遅れ林を健全な人工林に改良する鋸谷式間伐の技術をより実践的に紹介。優良な木材生産と公益性の高い森づくりも目指します。間伐効果が一目でわかる著者開発の「林分健全度グラフ」も必見。林分健全度の判定や10年後の健全度の予測が可能です。

●主な項目

口絵　これが鋸谷式間伐・各地の実践／健全さを保ちながら森林づくり、木材生産をしていく視点／鋸谷式間伐への疑問に答えます／岩手県江刺市、愛知県豊田市、他の実践現場から／資料　あなたの林分健全度グラフをつくろう、ほか

B5判 80頁 口絵4頁 一部カラー 定価：本体1,500円＋税

Amazon電子書籍Kindle版も発売中

鋸谷式 新間伐マニュアル

ISBN978-4-88138-125-0
鋸谷 茂 監修　大内正伸 著・イラスト

「鋸谷式間伐」とは強度の間伐施業法。間伐率は「保安林制度」の指定施業要件の間伐率の上限とほぼぴったり。手入れが遅れた林では「巻枯らし間伐」を提案。風雪害の山の間伐選木も、的確な基準を持つことができます。

B5判 68頁 2色刷 定価：本体850円＋税

＊電子書籍は、Amazonへの直接注文をお願いします。

Amazon電子書籍Kindle版も発売中

New自伐型林業のすすめ

ISBN978-4-88138-324-7
中嶋健造 編著

New自伐型林業とは、山林所有の有無、あるいは所有規模にこだわらずに、森林の経営や管理、施業を自ら（山林所有者や地域）が行う、自立・自営型の林業であり、限られた森林が所在する地域で暮らし、その森林を永続管理し、持続的に収入を得ていく林業です。本書では、各地の実践者や町村による支援例を紹介しています。

●主な項目

口絵 自伐型林業の伐出方法～身の丈にあった道具と技術～／序 New自伐型林業は中山間地の救世主／実践編　個人・グループ・集落による自伐型林業／支援編　自治体による自伐型林業支援／技術編　自伐型林業のための道具とシステム、ほか

A5判 160頁 口絵8頁 定価：本体1,800円＋税

＊電子書籍は、Amazonへの直接注文をお願いします。

仕事があれば、村は元気！ －地域雇用づくりの林業戦略

ISBN978-4-88138-261-5
全国林業改良普及協会 編

「林業に働く人々、その家族、住民、林業の村（地域）みんなが幸せになる」。その手法モデルを実践例に求めて紹介。林業地域に雇用（仕事）が創出し、それが子から孫世代までも継続すること。付加価値（雇用を含む）を生み、地域に利益を残す手法。林業技術を地域に保ち、若者の人材育成。

●本書で紹介した地域・組合

岩手県住田町／北海道下川町／宮崎県諸塚村／長野県根羽村／愛媛県久万高原町／北海道紋別市／岡山県西粟倉村／高知県馬路村、ほか

四六判 236頁 定価：本体1,900円＋税

今日も林業日和―ナカシマ・アヤの現場日誌
山、仕事、愉快な仲間たち

ISBN978-4-88138-267-7
中島 彩 著

経験ゼロで林業を志し、広島の林業会社へ就職して、現場と向き合い、苦闘した３年間の記録です。これから林業に就きたいと思っている若者、いま林業現場で働く皆さんにぜひ読んでいただきたい一冊。

●主な項目

現場日誌　一年目…吉和よりコンニチハ!、一山去って、また一山、コトリ、コトリと地ごしらえ、植える林業、伐る林業／二年目…「まさか」の年度始め「チームナカシマ」、とことん吉和暮らし、私なりの「林業論」／三年目…実験!「低コスト造林」、Let's 積み込み、事故報告書、ほか

四六判 288頁 定価：本体1,800円＋税

地域の未来・自伐林業で定住化を図る
技術、経営、継承、仕事術を学ぶ旅

ISBN978-4-88138-390-2
佐藤宣子 著

全国17の地域を取材・インタビューし、自伐（型）林業の実践者たち、自治体の工夫や支援の取り組み、住民参画で地域を盛り上げている、そんな事例を「対談」形式で紹介。また、農山村地域の活性化に繋がるポイントを「考察ノート」でわかりやすく整理しています。定住促進とともに未来の地域社会と自伐林業、暮らしのあり方を考えるためのさまざまなヒントがあります。

●主な項目

【第1章】自伐型林業支援で定住化を図る地方自治体の取り組み　【第2章】自伐（型）林業の技術と経営スタイル…静岡県編／熊本県編／島根県編／北海道編／愛媛県編　【第3章】自伐（型）林業と農山村地域社会…福井県編／鳥取県編／高知県本山町編／岐阜県編／和歌山県編／宮城県編／群馬県編／岡山県編　【第4章】自伐（型）林業の人材育成・継承―後継者、新規参入者…埼玉県／奈良県、ほか

A5判 436頁 定価：本体2,800円＋税

「木の駅」軽トラ・チェーンソーで　山も人もいきいき

Amazonオンデマンド版のみ発売中

丹羽健司 著

チェーンソーと軽トラでできる！ あなたも自伐林業をしてみませんか。材の搬出・出荷方法、各地の運営実践例を紹介。「木の駅」って何？ 山も人も元気になるその仕組みと醍醐味を著者・丹羽健司氏が語ります。

●主な項目

口絵―木の駅へようこそ!／１章　木の駅いろいろ…全国に広がる「木の駅」／２章 「木の駅」の搬出法…素人でも安全・簡単・低予算・楽しく作業できる／３章 座談会「木の駅」を全国に広げよう―山主、林研グループ活動への広がり…人が山に入り、それが持続する仕組みを／資料編「木の駅」Q＆A・規約・マニュアル・伝票類、ほか

＊Amazonへの直接注文をお願いします。

「読む」植物図鑑　樹木・野草から森の生活文化まで

川尻秀樹 著

vol.1 Kindle

vol.2

vol.3

vol.4

vol.5

●各シリーズの主な項目

森の樹木／山野草／森の生き物／きのこ／森の技術／植物と文化

● vol.1　ISBN978-4-88138-180-9　345頁　定価：本体2,000円＋税
Amazon電子書籍Kindle版も発売中

● vol.2　ISBN978-4-88138-394-0　512頁　定価：本体2,200円＋税
● vol.3　ISBN978-4-88138-338-4　304頁　定価：本体2,000円＋税
● vol.4　ISBN978-4-88138-339-1　336頁　定価：本体2,000円＋税
● vol.5　ISBN978-4-88138-388-9　392頁　定価：本体2,100円＋税

四六判 vol.2以外はハードカバー、vol.2はソフトカバー

樹木、山野草をはじめ、森の動植物について、その特色、エピソード、由来、歳時記的知識に加え、野山での森林インストラクターの著者と動植物との出会い、自然と人とのつきあいなどがいきいきと描かれます。

＊電子書籍は、Amazonへの直接注文をお願いします。

林家が教える 山の手づくりアイデア集

ISBN978-4-88138-335-3
全国林業改良普及協会 編

全国の林業研究グループや林家、森林所有者の方々が、山の恵みや資源を工夫し、楽しみながら活用されている様子、またその作品等をカラー写真で紹介。既製品にはないユニークなアイデアや人肌が感じられるデザイン、おもしろい!味わいがある!　手づくりの素朴な魅力が満載です。

●主な項目

【木楽】おもしろしょうぎ／間伐材のシーソー／ヒノキの火鉢／ヤマザクラの樹皮の行燈／手づくり香水 【食楽】ニッケイ（カラギ茶）／竹筒パン／よもぎ豆腐／男巻き／クズ酢・フジ酢【 林業】簡易集材装置「修羅ｉｉｄｏ」／ドラム缶炭窯／チェーンソー製材板、ほか

B5判　208頁オールカラー　定価：本体2,200＋税

未来に残す森づくりのために
造林・育林実践技術ガイド

ISBN978-4-88138-449-7
川尻秀樹 著

林業教育に長年携わってきた著者が、拡大造林期～現代の技術・知見を紐解き、森づくりを実践するみなさんの背中を押します。あなただけの答えを探す道しるべとなる１冊です。

●主な項目

【１章 植える樹種・樹木】どんな樹種を植えたいですか？／【２章　苗木】良い苗木の見分け方・入手方法／【３章　造林】適地適木を心掛けて、失敗しない造林を／【４章　育林・保育】下刈り―使う道具と作業方法／【５章 間伐】混み具合を判断する客観的な指標／【６章 森林の保護管理】間伐サイクルと主伐の検討／【７章　多様な森づくり】「豊かな森」とは、ほか

【本書で学べる内容の例】

- ・森づくりの目標を定める
- ・針葉樹建築用材以外の目的
- ・さまざまな樹種・苗木の理解
- ・適地適木の見極め方
- ・保育作業と樹木の成長
- ・間伐の本来の意味
- ・施業と経営の考え方
- ・獣害、病虫害への備え
- ・気象災害への備え
- ・森づくりは画一的でなく多様である、ほか

B5判 264（カラー64+モノクロ200）頁 定価：本体3,500円＋税

日本の記録 林業人列伝

vol.1

vol.2

vol.3

全国各地で、卓越した林業経営ノウハウ、技術を実践する林業家、事業体経営者など、地域に生きる林業人たちの実像を紹介しています。弊会発行誌「林業新知識」「技芸の人」に掲載された林業人が登場します！

● vol.1　ISBN978-4-88138-207-3　334頁
登場人物（敬称略）　井原敬典／柿崎富榮・ヤス子／伊藤信夫／安藤久氏／岡信一／永田勝幸／津田和佳／田子英司／沼常義／加藤周一、ほか

● vol.2　ISBN978-4-88138-224-0　320頁
登場人物（敬称略）　荻野雅之・絹代／山仕事仲間の会／遠藤孝夫／小川智英・里美／自然届け隊／北川原弘／岩﨑芳吉／栗栖敬和、ほか

● vol.3　ISBN978-4-88138-246-2　324頁
登場人物（敬称略）　安田孝／田中惣次／山中敬久／夢の森つやま協同組合／齋藤文明／熊崎一也／山本喜行／美田和三郎／田中裕、ほか

全国林業改良普及協会 編
四六判 ハードカバー 定価：本体 各2,000円＋税

検索はオンラインショップ全林協